

ŚWIADECTWO CHARAKTERYSTYKI ENERGETYCZNEJ CZĘŚCI BUDYNKU	
Numer świadectwa ¹⁾	SCHE/23379/67/2023
Oceniana część budynku	
Rodzaj budynku ²⁾	budynek mieszkalny
Przeznaczenie budynku ³⁾	wielorodzinny
Adres budynku	Ul. XXX-lecia 133/8, Wodzisław Śląski, 44-300 Wodzisław Śląski
Budynek, o którym mowa w art. 3 ust. 2 ustawy ⁴⁾	tak
Rok oddania do użytkowania budynku ⁵⁾	1975
Metoda wyznaczania charakterystyki energetycznej ⁶⁾	metoda obliczeniowa
Powierzchnia pomieszczeń o regulowanej temperaturze powietrza (powierzchnia ogrzewana lub chłodzona) A_f [m ²] ⁷⁾	54,52
Powierzchnia użytkowa części budynku [m ²]	54,52
Ważne do (rrrr-mm-dd)⁸⁾	
	2033-07-18

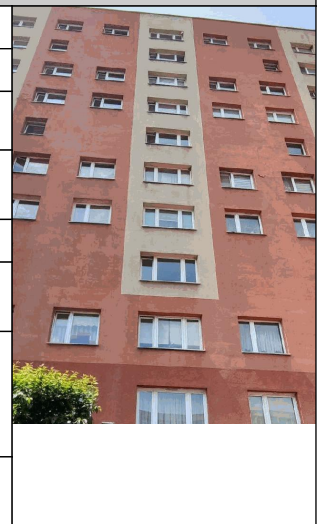

Stacja meteorologiczna, według której danych wyznaczana jest charakterystyka energetyczna ⁹⁾	Racibórz Studzienna
---	---------------------

Ocena charakterystyki energetycznej części budynku ¹⁰⁾	
Wskaźniki charakterystyki energetycznej	Oceniana część budynku
Wskaźnik rocznego zapotrzebowania na energię użytkową	EU = 109,08 kWh/(m ² · rok)
Wskaźnik rocznego zapotrzebowania na energię końcową ¹¹⁾	EK = 143,32 kWh/(m ² · rok)
Wskaźnik rocznego zapotrzebowania na nieodnawialną energię pierwotną ¹¹⁾	EP = 173,08 kWh/(m ² · rok)
Jednostkowa wielkość emisji CO ₂	$E_{CO_2} = 0,04$ t CO ₂ /(m ² · rok)
Udział odnawialnych źródeł energii w rocznym zapotrzebowaniu na energię końcową	$U_{oze} = 0,00$ %

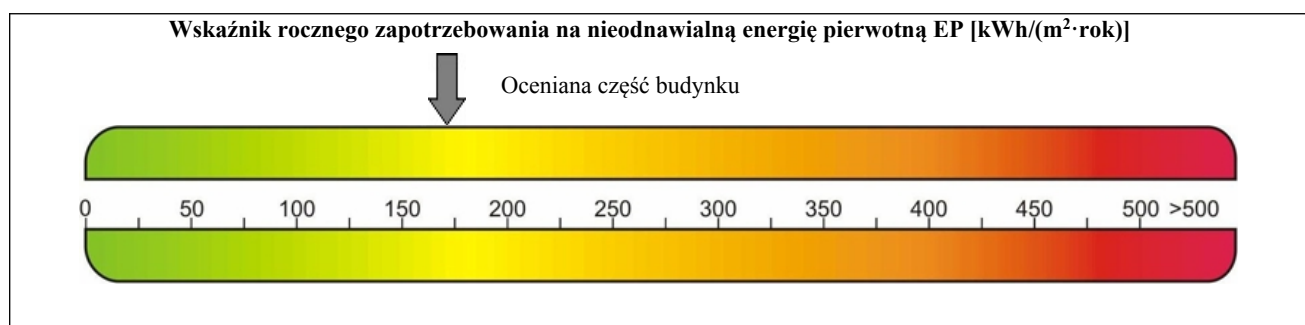

Obliczeniowa roczna ilość zużywanego nośnika energii lub energii przez część budynku ¹²⁾			
System techniczny	Rodzaj nośnika energii lub energii	Ilość nośnika energii lub energii	Jednostka/(m ² · rok)
Ogrzewania	1) Ciepło sieciowe z ciepłowni – węgiel kamienny	102,84	kWh
Przygotowania ciepłej wody użytkowej	1) Gaz ziemny	4,24	m ³
Chłodzenia			
Wbudowanej instalacji oświetlenia ¹¹⁾			

ŚWIADECTWO CHARAKTERYSTYKI ENERGETYCZNEJ CZĘŚCI BUDYNKU	
Numer świadectwa ¹⁾	SCHE/23379/67/2023
Podstawowe parametry techniczno-użytkowe części budynku	
Liczba kondygnacji części budynku	1
Kubatura części budynku [m ³]	141,75
Kubatura części budynku o regulowanej temperaturze powietrza [m ³]	141,75
Podział powierzchni użytkowej części budynku ¹³⁾	powierzchnia mieszkalna: 54,52 m ²
Temperatury wewnętrzne w części budynku w zależności od stref ogrzewanych części budynku ¹⁴⁾	
Rodzaj konstrukcji budynku	inna

ŚWIADECTWO CHARAKTERYSTYKI ENERGETYCZNEJ CZĘŚCI BUDYNKU				
Numer świadectwa ¹⁾		SCHE/23379/67/2023		
Przegrody części budynku	Nazwa przegrody	Opis przegrody	Współczynnik przenikania ciepła przegrody U [W/(m ² · K)]	
			uzyskany	wymagany ¹⁵⁾
	1) inna	Szerokość: 0,8m, Wysokość: 2m		1,20
2) okno zewnętrzne i drzwi balkonowe	Szerokość: 1,7m, Wysokość: 2m		0,00	0,90
3) okno zewnętrzne i drzwi balkonowe	Szerokość: 1,7m, Wysokość: 1,45m		1,20	0,90
4) strop międzykondygnacyjny	Panele podłogowe (0,018 m, $\lambda=0,050$ W/(m·K)); Wylewka (0,04 m, $\lambda=1,000$ W/(m·K)); Żelbet 2500 (0,22 m, $\lambda=1,700$ W/(m·K)); Tynk lub gładź cementowo-wapienna (0,03 m, $\lambda=0,820$ W/(m·K))		1,31	0,00
5) ściana wewnętrzna	Tynk lub gładź cementowa (0,02 m, $\lambda=1,000$ W/(m·K)); Żelbet 2500 (0,2 m, $\lambda=1,700$ W/(m·K)); Tynk lub gładź cementowa (0,02 m, $\lambda=1,000$ W/(m·K))		2,39	0,00
6) ściana zewnętrzna	Tynk lub gładź cementowo-wapienna (0,02 m, $\lambda=0,820$ W/(m·K)); Styropian (0,08 m, $\lambda=0,045$ W/(m·K)); Beton (0,06 m, $\lambda=1,000$ W/(m·K)); Wełna mineralna (0,05 m, $\lambda=0,042$ W/(m·K)); Beton z popiołów lotnych (0,17 m, $\lambda=0,800$ W/(m·K)); Tynk lub gładź cementowo-wapienna (0,02 m, $\lambda=0,820$ W/(m·K))		0,29	0,20
7) ściana zewnętrzna	Tynk lub gładź cementowo-wapienna (0,02 m, $\lambda=0,820$ W/(m·K)); Styropian (0,12 m, $\lambda=0,045$ W/(m·K)); Beton (0,06 m, $\lambda=1,000$ W/(m·K)); Wełna mineralna (0,05 m, $\lambda=0,042$ W/(m·K)); Beton z popiołów lotnych (0,17 m, $\lambda=0,800$ W/(m·K)); Tynk lub gładź cementowo-wapienna (0,02 m, $\lambda=0,820$ W/(m·K))		0,23	0,20
8) ściana zewnętrzna	Tynk lub gładź cementowo-wapienna (0,02 m, $\lambda=0,820$ W/(m·K)); Wełna mineralna (0,08 m, $\lambda=0,042$ W/(m·K)); Beton z popiołów lotnych (0,16 m, $\lambda=0,800$ W/(m·K)); Styropian (0,02 m, $\lambda=0,045$ W/(m·K)); Gaz powietrze (0,01 m, $\lambda=0,025$ W/(m·K)); Beton zwykły (0,15 m, $\lambda=1,700$ W/(m·K)); Tynk lub gładź cementowo-wapienna (0,02 m, $\lambda=0,820$ W/(m·K))		0,31	0,20

ŚWIADECTWO CHARAKTERYSTYKI ENERGETYCZNEJ CZĘŚCI BUDYNKU			
Numer świadectwa ¹⁾		SCHE/23379/67/2023	
System ogrzewania ¹⁶⁾	Elementy składowe systemu	Opis	Średnia sezonowa sprawność
	Wytwarzanie ciepła	Węzeł ciepłowniczy kompaktowy z obudową, o mocy nominalnej powyżej 100kW	0.99
	Przesył ciepła	C.o. wodne z lokalnego źródła ciepła usytuowanego w ogrzewanym budynku z zaizolowanymi przewodami, armaturą i urządzeniami, które są zainstalowane w przestrzeni nieogrzewanej	0.90
	Akumulacja ciepła	System ogrzewania bez zasobnika ciepła	1.00
	Regulacja i wykorzystanie ciepła	Ogrzewanie wodne z grzejnikami członowymi lub płytowymi w przypadku regulacji centralnej i miejscowej z zaworem termostatycznym o działaniu proporcjonalnym z zakresem proporcjonalności P-1K	0.89
System przygotowania ciepłej wody użytkowej ¹⁶⁾	Elementy składowe systemu	Opis	Średnia roczna sprawność
	Wytwarzanie ciepła	Przeptywowy podgrzewacz gazowy z zapłonem elektrycznym	0.85
	Przesył ciepła	Miejskowe podgrzewanie wody - systemy bez obiegów cyrkulacyjnych	0.80
	Akumulacja ciepła	System przygotowania ciepłej wody użytkowej bez zasobnika ciepłej wody użytkowej	1.00
System chłodzenia ¹⁶⁾	Elementy składowe systemu	Opis	Średnia sezonowa sprawność
	Wytwarzanie chłodu		
	Przesył chłodu		
	Akumulacja chłodu		
	Regulacja i wykorzystanie chłodu		
Wentylacja	Grawitacyjna		
System wbudowanej instalacji oświetlenia ^{11), 16)}	-		
Inne istotne dane dotyczące części budynku	-		

ŚWIADECTWO CHARAKTERYSTYKI ENERGETYCZNEJ CZĘŚCI BUDYNKU					
Numer świadectwa ¹⁾		SCHE/23379/67/2023			
Wskaźnik rocznego zapotrzebowania na energię użytkową EU [kWh/(m² · rok)]¹⁷⁾					
	Ogrzewanie i wentylacja	Ciepła woda użytkowa	Chłodzenie	Oświetlenie wbudowane	Suma
[kWh/(m ² · rok)]	81,55	27,53	0,00		109,08
Udział [%]	74,76	25,24	0,00		100,00
Wskaźnik rocznego zapotrzebowania na energię użytkową EU: 109,08 kWh/(m² · rok)					
Wskaźnik rocznego zapotrzebowania na energię końcową EK [kWh/(m² · rok)]¹⁷⁾					
Rodzaj nośnika energii lub energii	Ogrzewanie i wentylacja	Ciepła woda użytkowa	Chłodzenie	Oświetlenie wbudowane ¹¹⁾	Suma
1) Ciepło sieciowe z ciepłowni – węgiel kamienny	102,84	0,00	0,00	0,00	102,84
2) Gaz ziemny	0,00	40,48	0,00	0,00	40,48
Suma [kWh/(m ² · rok)]	102,84	40,48	0,00	0,00	143,32
Udział [%]	71,76	28,24	0,00	0,00	100,00
Wskaźnik rocznego zapotrzebowania na energię końcową EK: 143,32 kWh/(m² · rok)					
Wskaźnik rocznego zapotrzebowania na nieodnawialną energię pierwotną EP [kWh/(m² · rok)]¹⁷⁾					
Rodzaj nośnika energii lub energii	Ogrzewanie i wentylacja	Ciepła woda użytkowa	Chłodzenie	Oświetlenie wbudowane ¹¹⁾	Suma
1) Ciepło sieciowe z ciepłowni – węgiel kamienny	128,55	0,00	0,00	0,00	128,55
2) Gaz ziemny	0,00	44,53	0,00	0,00	44,53
Suma [kWh/(m ² · rok)]	128,55	44,53	0,00	0,00	173,08
Udział [%]	74,27	25,73	0,00	0,00	100,00
Wskaźnik rocznego zapotrzebowania na nieodnawialną energię pierwotną EP: 173,08 kWh/(m² · rok)					

Zalecenia dotyczące opłacalnej ekonomicznie i wykonalnej technicznie poprawy charakterystyki energetycznej części budynku w zakresie¹⁸⁾:

- 1) przegród budynku w przypadku planowania robót budowlanych polegających na ociepleniu budynku, obejmujących ponad 25% powierzchni przegród zewnętrznych tego budynku
Rozpatrzenie opłacalności docieplenia ścian zewnętrznych

 - 2) systemów technicznych w budynku lub części budynku w przypadku planowania robót budowlanych polegających na ociepleniu budynku, obejmujących ponad 25% powierzchni przegród zewnętrznych tego budynku
Rozpatrzenie możliwości budowy instalacji ciepłej wody użytkowej i zasilania z ewentualnego montażu pompy ciepła (dla budynku).

 - 3) przegród budynku niezależnie od planowanych robót budowlanych, o których mowa w pkt 1
Rozpatrzenie opłacalności wymiany stolarki okiennej oraz drzwi wejściowych na bardziej energooszczędne.

 - 4) systemów technicznych w budynku lub części budynku niezależnie od planowanych robót budowlanych, o których mowa w pkt 2
Rozpatrzenie opłacalności montażu paneli fotowoltaicznych (dla budynku).

 - 5) innych uwag dotyczących poprawy charakterystyki energetycznej części budynku (w tym wskazanie, gdzie można uzyskać szczegółowe informacje dotyczące opłacalności ekonomicznej zaleceń zawartych w świadectwie oraz informacje dotyczące działań, jakie należy podjąć w celu wypełnienia zaleceń)
-

Oświadczenie sporządzającego świadectwo:

Oświadczam, że dokument został wygenerowany z centralnego rejestru charakterystyki energetycznej budynków. Jednocześnie jestem świadomy(a) odpowiedzialności karnej za złożenie fałszywego oświadczenia.

Sporządzający świadectwo:

Imię i nazwisko: Dawid Pawliczek
Nr wpisu do wykazu¹⁹⁾: 23379
Data sporządzenia świadectwa: 2023-07-18

Podpis²⁰⁾

ŚWIADECTWO CHARAKTERYSTYKI ENERGETYCZNEJ CZĘŚCI BUDYNKUNumer świadectwa¹⁾

SCHE/23379/67/2023

Objaśnienia

- ¹⁾ Nr świadectwa w wykazie świadectw charakterystyki energetycznej, nadany w systemie teleinformatycznym, w którym jest prowadzony centralny rejestr charakterystyki energetycznej budynków, o którym mowa w art. 31 ust. 1 pkt 3 ustawy z dnia 29 sierpnia 2014 r. o charakterystyce energetycznej budynków (Dz. U. z 2021 r. poz. 497, z późn. zm.).
- ²⁾ Rodzaj budynku: mieszkalny, zamieszkania zbiorowego, użyteczności publicznej, rekreacji indywidualnej, gospodarczy, produkcyjny, magazynowy.
- ³⁾ Należy określić zgodnie z przepisami wydanymi na podstawie art. 7 ust. 2 pkt 1 ustawy z dnia 7 lipca 1994 r. – Prawo budowlane (Dz. U. z 2023 r. poz. 682, z późn. zm.), zwanymi dalej „przepisami techniczno-budowlanymi”, np. budynek przeznaczony na potrzeby opieki zdrowotnej.
- ⁴⁾ Budynek, o którym mowa w art. 3 ust. 2 ustawy z dnia 29 sierpnia 2014 r. o charakterystyce energetycznej budynków: tak/nie.
- ⁵⁾ Dotyczy budynku oddanego do użytkowania.
- ⁶⁾ Należy wpisać: metoda obliczeniowa albo metoda zużyciowa.
- ⁷⁾ Jest to ogrzewana lub chłodzona powierzchnia kondygnacji netto wyznaczana według Polskiej Normy dotyczącej właściwości użytkowych w budownictwie – określanie i obliczanie wskaźników powierzchniowych i kubaturowych.
- ⁸⁾ Świadectwo charakterystyki energetycznej traci ważność po upływie terminu wskazanego w tym świadectwie albo w przypadku, o którym mowa w art. 14 ust. 2 ustawy z dnia 29 sierpnia 2014 r. o charakterystyce energetycznej budynków.
- ⁹⁾ Należy wypełnić w przypadku metody obliczeniowej.
- ¹⁰⁾ Charakterystyka energetyczna części budynku jest określana na podstawie wyznaczenia wartości wskaźnika rocznego zapotrzebowania na nieodnawialną energię pierwotną EP niezbędnego do zaspokojenia potrzeb energetycznych części budynku w zakresie ogrzewania, wentylacji, chłodzenia, oświetlenia i przygotowania ciepłej wody użytkowej oraz porównania wartości współczynnika przenikania ciepła przegród U w części budynku z wartością współczynnika wynikającą z przepisów techniczno-budowlanych. W przypadku części budynku w budynku nowo wznoszonym uzyskane wartości współczynników U nie powinny przekraczać wartości wynikających z przepisów techniczno-budowlanych.
- ¹¹⁾ Wskaźnika rocznego zapotrzebowania na energię końcową oraz nieodnawialną energię pierwotną przez system wbudowanej instalacji oświetlenia nie wyznacza się w przypadku budynku mieszkalnego i lokalu mieszkalnego.
- ¹²⁾ Metoda obliczeniowa odnosi się do standardowego sposobu użytkowania i standardowych warunków klimatycznych, natomiast metoda zużyciowa odnosi się do faktycznego sposobu użytkowania części budynku, w związku z czym mogą wystąpić różnice w wynikach końcowych między obliczeniami sporządzonymi tymi metodami. W przypadku korzystania z metody obliczeniowej, z uwagi na standardowy sposób użytkowania, uzyskane wartości obliczeniowej rocznej ilości zużywanego nośnika energii lub energii nie pozwalają wnioskować o rzeczywistym zużyciu energii w części budynku; wartości te są przybliżone.
- ¹³⁾ Podział powierzchni użytkowej (np. część mieszkalna: ... m², część garażowa: ... m², część usługowa: ... m², część techniczna: ... m²).
- ¹⁴⁾ Określone zgodnie z przepisami techniczno-budowlanymi.
- ¹⁵⁾ Wymagania dotyczące wartości współczynnika przenikania ciepła przegród U powinny być spełnione jedynie w przypadku części budynku w budynku nowo wznoszonym oraz powinny być zgodne z wartościami obowiązującymi na dzień sporządzenia świadectwa.
- ¹⁶⁾ W przypadku kilku systemów technicznych lub podsystemów w systemach technicznych tabelę należy dostosować.
- ¹⁷⁾ Wartości rocznego zapotrzebowania na energię użytkową EU, energię końcową EK i nieodnawialną energię pierwotną EP odpowiednio dla systemu ogrzewania, systemu przygotowania ciepłej wody użytkowej, systemu chłodzenia, systemu wbudowanej instalacji oświetlenia i dla urządzeń pomocniczych odniesione do powierzchni A_F. Wartości rocznego zapotrzebowania na energię pomocniczą końcową i nieodnawialną energię pierwotną dla urządzeń pomocniczych systemów technicznych odniesione do powierzchni A_F należy wykazać w odpowiednich polach dotyczących celu ich zużycia.
- ¹⁸⁾ Wypełnienie jest obowiązkowe, chyba że nie ma uzasadnionej możliwości takiej poprawy w porównaniu z obowiązującymi wymaganiami zawartymi w przepisach techniczno-budowlanych.
- ¹⁹⁾ Wykaz, o którym mowa w art. 31 ust. 1 pkt 1 ustawy z dnia 29 sierpnia 2014 r. o charakterystyce energetycznej budynków.
- ²⁰⁾ Zgodnie z art. 5 ustawy z dnia 29 sierpnia 2014 r. o charakterystyce energetycznej budynków.

Uwagi

1. Niniejsze świadectwo charakterystyki energetycznej zostało wydane na podstawie oceny charakterystyki energetycznej części budynku zgodnie z przepisami ustawy z dnia 29 sierpnia 2014 r. o charakterystyce energetycznej budynków oraz rozporządzenia Ministra Infrastruktury i Rozwoju z dnia 27 lutego 2015 r. w sprawie metodologii wyznaczania charakterystyki energetycznej budynku lub części budynku oraz świadectw charakterystyki energetycznej (Dz. U. poz. 376, z późn. zm.).
2. Roczne zapotrzebowanie na energię w świadectwie charakterystyki energetycznej jest wyrażane przez roczne zapotrzebowanie na nieodnawialną energię pierwotną, energię końcową oraz energię użytkową. Dane do obliczeń określa się na podstawie budowlanej dokumentacji technicznej lub obmiaru budynku istniejącego i przyjmuje się standardowy albo faktyczny sposób użytkowania, w zależności od wybranej metody obliczania.
3. Roczne zapotrzebowanie na nieodnawialną energię pierwotną uwzględnia obok energii końcowej dodatkowe nakłady nieodnawialnej energii pierwotnej na dostarczenie do budynku każdego wykorzystanego nośnika energii lub energii. Uzyskane niskie wartości wskazują na nieznaczne zapotrzebowanie na energię i tym samym wysoką efektywność energetyczną części budynku i zużycie energii chroniące zasoby naturalne i środowisko.
4. Roczne zapotrzebowanie na energię końcową określa roczną ilość energii dostarczaną do części budynku dla systemów: ogrzewania, chłodzenia, przygotowania ciepłej wody użytkowej oraz wbudowanej instalacji oświetlenia. Zapotrzebowanie na energię końcową jest to ilość energii, która powinna być dostarczona do części budynku przy standardowym lub faktycznym sposobie użytkowania z uwzględnieniem wszystkich strat, aby zapewnić utrzymanie temperatury wewnętrznej, której wartość została określona w przepisach techniczno-budowlanych, niezbędną wentylację, oświetlenie oraz przygotowanie ciepłej wody użytkowej. Niskie wartości sygnalizują wysokosprawne systemy techniczne i wysoką efektywność energetyczną części budynku.
5. Roczne zapotrzebowanie na energię użytkową określa:
 - a) w przypadku ogrzewania – energię przenoszoną z części budynku do jego otoczenia przez przenikanie lub z powietrzem wentylacyjnym, pomniejszoną o zyski ciepła,
 - b) w przypadku chłodzenia – zyski ciepła pomniejszone o energię przenoszoną z części budynku do jej otoczenia przez przenikanie lub z powietrzem wentylacyjnym,
 - c) w przypadku przygotowania ciepłej wody użytkowej – energię przenoszoną z części budynku do jej otoczenia ze ściekami.Niskie wartości sygnalizują bardzo dobrą charakterystykę energetyczną przegród, niewielkie straty ciepła przez wentylację oraz optymalne zarządzanie zyskami słonecznymi.